

Was bedeutet eANV?

eANV steht für das elektronische Abfall Nachweisverfahren für Entsorger, Erzeuger, Beförderer und Behörden die mit der Bearbeitung von gefährlichen Abfällen im Unternehmen zu tun haben.

Seit wann ist das eANV System Pflicht und für wen?

Das eANV System wurde ab April 2010 zur Pflicht und muss alle gesetzlichen Auflagen, die im Rahmen der elektronischen Nachweisverordnung erfüllen. Dies gilt für Abfallerzeuger, -entsorger, -beförderer und die zuständigen Behörden.

Ausgenommen von der eANV-Pflicht sind

- Private Haushalte
- Kleinmengenerzeuger
- Erzeuger in der Sammelentsorgung (können ein Register auf Papier führen)
- Teilnehmer an der angeordneten oder freiwilligen Rücknahme
- Grenzüberschreitende Abfalltransporte

eANV steht für das elektronische Abfall Nachweisverfahren für Entsorger, Erzeuger, Beförderer und Behörden die mit der Bearbeitung von gefährlichen Abfällen im Unternehmen zu tun haben.

Ist es möglich mehrere Dokumente gleichzeitig zu signieren?

Ja es ist möglich mehrere Dokumente gleichzeitig zu signieren für die Massensignatur benötigt man folgende Dinge: Eine für Massensignaturen zertifizierte Signaturkarte und das Massensignatur Modul der go-S3. Sind Sie an einer individuellen Lösung zum gleichzeitigen Signieren von mehreren Dokumenten interessiert rufen Sie uns an, ein Mitarbeiter der Consulting Abteilung wird Sie gerne beraten.

Warum kann ich nicht signieren?

Wenn Sie nicht signieren können, sollten Sie darauf achten, ob Sie alles richtig eingegeben haben, eine Fehlermeldung auf Ihrem Rechner erscheint und ob Sie die richtige Rolle haben.

Was sind Voraussetzungen bei einer Signatur?

Die Voraussetzungen zum Signieren eines Dokumentes sind situationsabhängig. Zunächst muss die passende Berechtigung vorliegen. Außerdem sollten Sie im Besitz einer zertifizierten Signaturkarte und einem elektronischem Kartenlesegerät sein um eine rechtskräftige Unterschrift zu setzen.

Woran sehe ich ob meine Dokumente versendet wurden?

Ob Ihre Dokumente versendet wurden können Sie anhand des Status des Postausganges sehen. In den Querverweisen zu Ihrem Dokument finden Sie den Postausgang. Hier muss im Feld „Status“ der Schriftzug „versendet“ zu sehen sein.

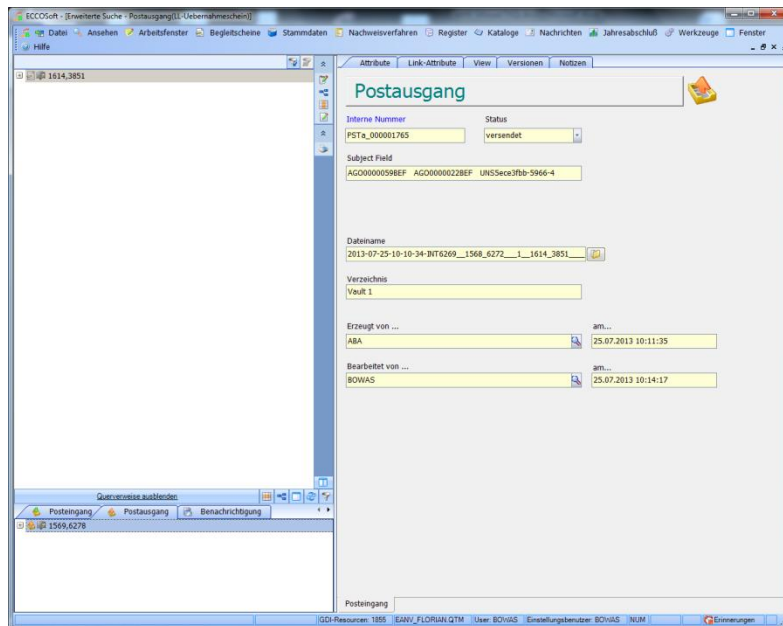

Warum kommen keine Nachrichten an und warum bekomme ich keine Nachrichten rein?

Stellen Sie sicher, dass ihr OSCIService läuft. Haben Sie keine Möglichkeit auf den Service zuzugreifen wenden Sie sich telefonisch an den Kundensupport unter der Nummer +49 25 94 78 21 177 oder schreiben Sie eine Mail an die support@go-s3.com.

Welche Java Version benötige ich um das System fehlerfrei nutzen zu können?

ECCOSoft Inhouse Kunden wird dringend geraten die Java Runtime Environment Version 1.6.45 zu nutzen. Java Runtime Environments der Version 1.7XX werden vom BMU Viewer nicht unterstützt und können dazu führen, dass z.B. alle Signaturen als „ungültig“ angezeigt werden, oder der BMU Viewer sich nicht öffnen lässt.

Warum startet die Signaturkomponente nicht? Warum werden alle Signaturen als „ungültig“ angezeigt?

Dies liegt wahrscheinlich an Ihrer Java Version. Weitere Informationen zu der Java Version können Sie aus der obigen Frage „Welche Java Version benötige ich um das System fehlerfrei nutzen zu können?“ entnehmen.

Wie kann ich meine Dokumente ausdrucken?

Um Begleitscheine, Entsorgungsnachweise und ähnliches fehlerfrei zu betrachten und auszudrucken wird das Nutzen des „BMU-Viewers“ empfohlen. Diesen finden Sie auf der rechten, unteren Seite der jeweiligen Profilkarte.

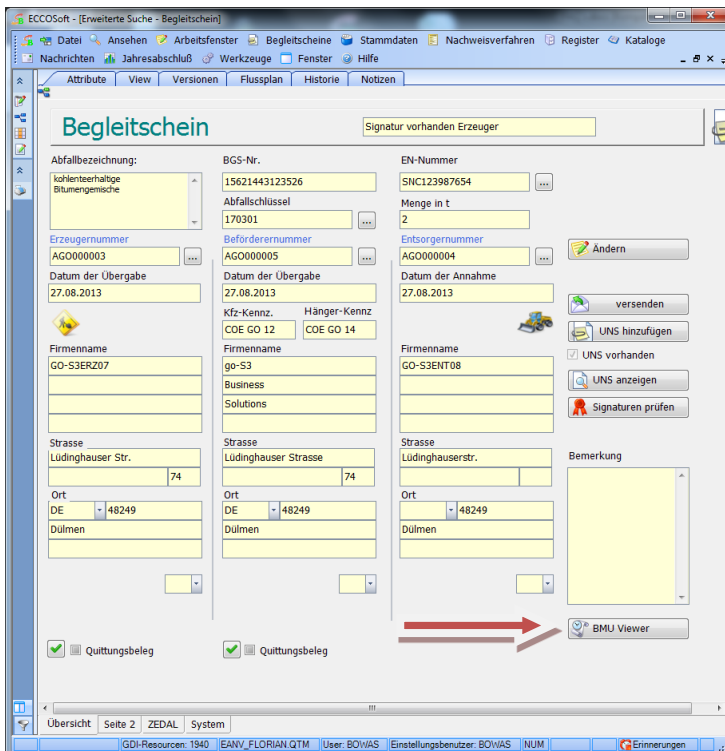

The screenshot shows the ECCOSoft software interface for managing 'Begleitschein' (Accompanying Certificate) documents. The window title is 'ECCOSoft - [Erweiterte Suche - Begleitschein]'. The main area is titled 'Begleitschein' and contains a form with the following fields:

- Abfallbezeichnung:** kohlenstoffhaltige Bitumengemische
- BGS-Nr.:** 15621443123526
- EN-Nummer:** SNC123987654
- Abfallschlüssel:** 170301
- Menge in t:** 2
- Erzeugernummer:** AGO000003
- Beförderernummer:** AGO000005
- Entsorgernummer:** AGO000004
- Datum der Übergabe:** 27.08.2013
- Datum der Übergabe:** 27.08.2013
- Datum der Annahme:** 27.08.2013
- Kfz-Kennz.:** COE GO 12
- Hänger-Kennz.:** COE GO 14
- Firmenname (Erzeuger):** go-S3 Business Solutions
- Firmenname (Entsorger):** GO-S3ENT08
- Strasse:** Lüdinghauser Str. 74
- Ort:** DE 48249 Dülmen

At the bottom right, there is a 'BMU Viewer' button, which is highlighted by a red arrow. Other buttons include 'Ändern', 'versenden', 'UNS hinzufügen', 'UNS vorhanden', 'UNS anzeigen', and 'Signaturen prüfen'. The status bar at the bottom shows 'Übersicht Seite 2 ZEDAL System' and user information.

Was muss ich machen wenn mir eine Fehlermeldung beim Versenden von Dokumenten angezeigt wird?

Überprüfen Sie zunächst Ihren Postausgang. Steht er im Status „Fehlerhaft“ wenden Sie sich bitte telefonisch an einen Support Mitarbeiter der go-S3 unter der Rufnummer +49 25 94 78 21 177 oder schreiben Sie eine E-Mail an support@go-s3.com.

Wann läuft das ZKS Zertifikat ab?

Ein ZKS Zertifikat ist im Regelfall 2 Jahre gültig. Sie sollten vor dem Ablauf dieser Frist von Ihrem Anbieter informiert werden.

Was ist eine Registeranforderung?

Bei der Nutzung des elektronischen Abfallnachweis Verfahren müssen verschiedene behördliche Auflagen beachtet werden. Eine dieser Auflagen ist die Archivierung der elektronisch erstellten Dokumente in einem Register. Die zuständige Behörde überprüft das Register eines Mandanten, indem Sie diesem eine sogenannte „ Registeranforderung“ zu sendet.

Die Registeranforderung besteht aus verschiedenen Kriterien wie z.B. die Zeit in der nach Dokumenten gesucht werden soll, der Abfallschlüssel und die behördliche Nummer des Abfallerzeugers. Im ECCOSoft eANV System haben Sie die Möglichkeit, diese Registeranforderungen einzulesen und daraus „Registerauszüge“ zu erstellen.

Die vom System erstellten Registerauszüge enthalten Begleitscheine und sind nach Entsorgungsnachweisen sortiert. Anschließend können auch manuell Begleitscheine hinzugefügt und entfernt werden. Entspricht der Auszug nun den Ansprüchen des Anwenders, muss dieser signiert werden. Die zuständige Behörde kann somit überprüfen, ob wirklich ein Mitarbeiter der angefragten Firma an den Registerauszügen gearbeitet hat. Sind die Registerauszüge erstellt und signiert können diese zur Prüfung an die Behörde gesendet werden. Sollte eine Firma die Registeranforderung falsch oder gar nicht bearbeitet haben kann es zu hohen Geldstrafen kommen.

Attribute
View

Registeranforderung



| | | | |
|--------------------------------|------------------------|--------------------------------------------------------|------------------------------------------------------------------------------------------------|
| Registernummer RAF24RD00464 | lfd Nummer 1 | <input checked="" type="checkbox"/> Inhaltsverzeichnis | Auszug erstellen |
| Anfangsdatum 01.01.2013 | Enddatum 01.06.2013 | Lieferfrist 01.10.2013 |  BMU Viewer |

| | | | |
|----------------------------------------------------------------------------------------------------|-------------------------------------------------------------------------------------------------------------------------------------------|-------------------------------------------------------------------------------------------|--------------------------------|
| Adressat Behördliche Nummer F76V10020 | Anfordernde Behörde Nummer _____ | Ansprechpartner FRAU Telefon 0561/10 Telefax 0561/10 E-Mail BRIGITTE | Rechtsbehelfbelehrung _____ |
| Firmenname _____ Werk _____ Strasse Carl-Benz _____ Ort DE 34582 Borken | Name Regierungspräsidium Kassel Abteilung Umwelt- und Arbeitssch _____ Strasse Stein _____ Ort DE 34117 Kassel | Erklärung Datum 05.09.2013 Ort Kassel Name _____ | |

| | |
|-------------------------------------------------------------------------------------------------------------------------------------------------------------------------------------------------------------------------------------------------------------------------------|--|
| Filterkriterien UND-Verknüpfung BehördlicheNummerEntsorger=F76V10020 BehördlicheNr=F76V10020 Prüfziffer=2 ODER-Verknüpfung Abfallschluesselnummer=170507 Abfallschluesselnummer=170106 Abfallschluesselnummer=170301 Abfallschluesselnummer=170503 | |
|-------------------------------------------------------------------------------------------------------------------------------------------------------------------------------------------------------------------------------------------------------------------------------|--|

Warum startet sich die Signaturkomponente nicht?

Achten Sie darauf, dass die Java RE Version 1.6.45 installiert ist. Die Java Versionen 1.7XX werden vom System nicht unterstützt.